

Byggingarritun og Hönnun  
 19 FEB 2008  
 SP

ÁRITUN ADALHÖNNUÐAR  
 TEIKNING YFIRFARIN OG SAMBYKKT:  
 A

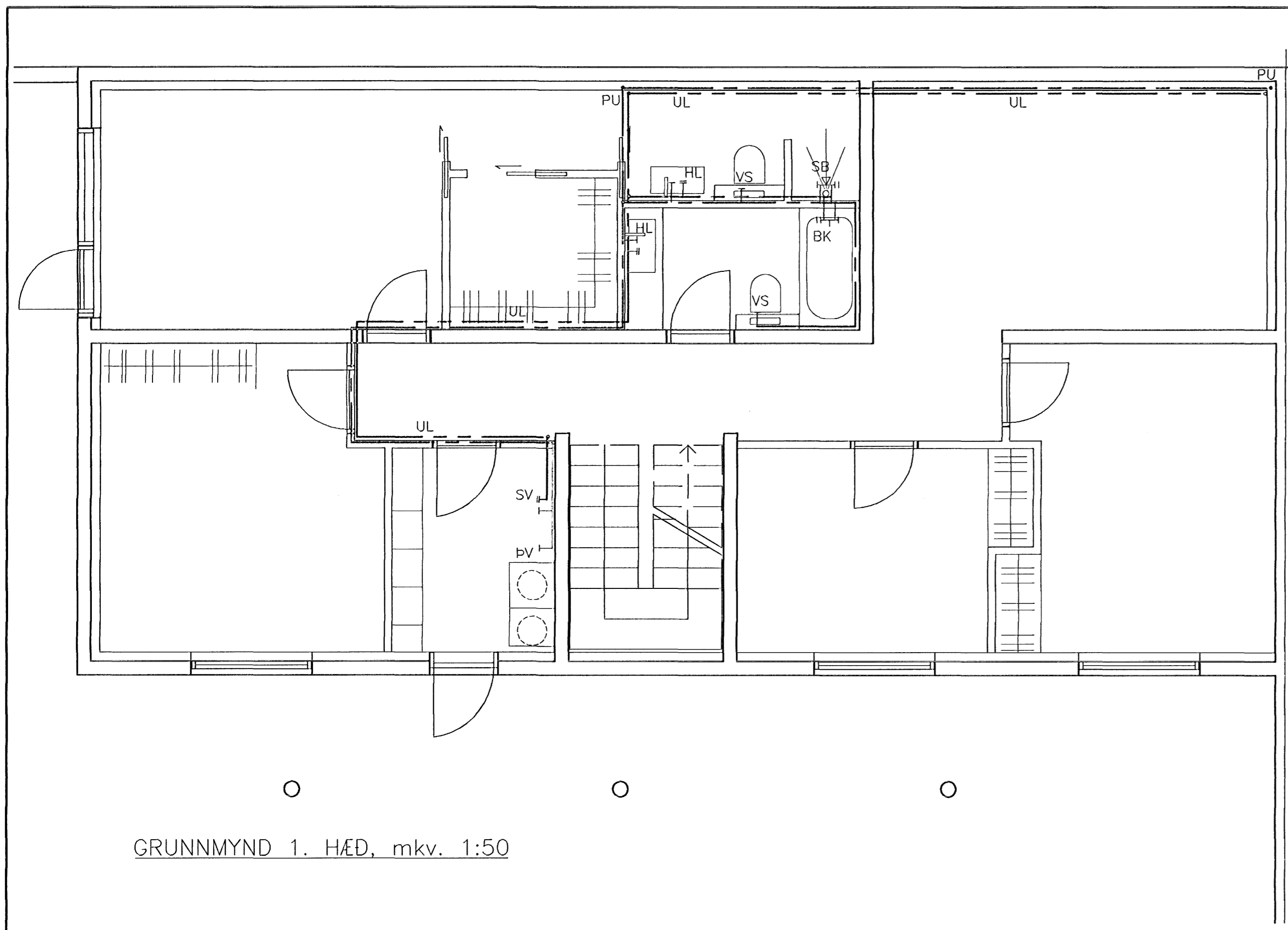

GRUNNMYND 1. HÆÐ, mkv. 1:50

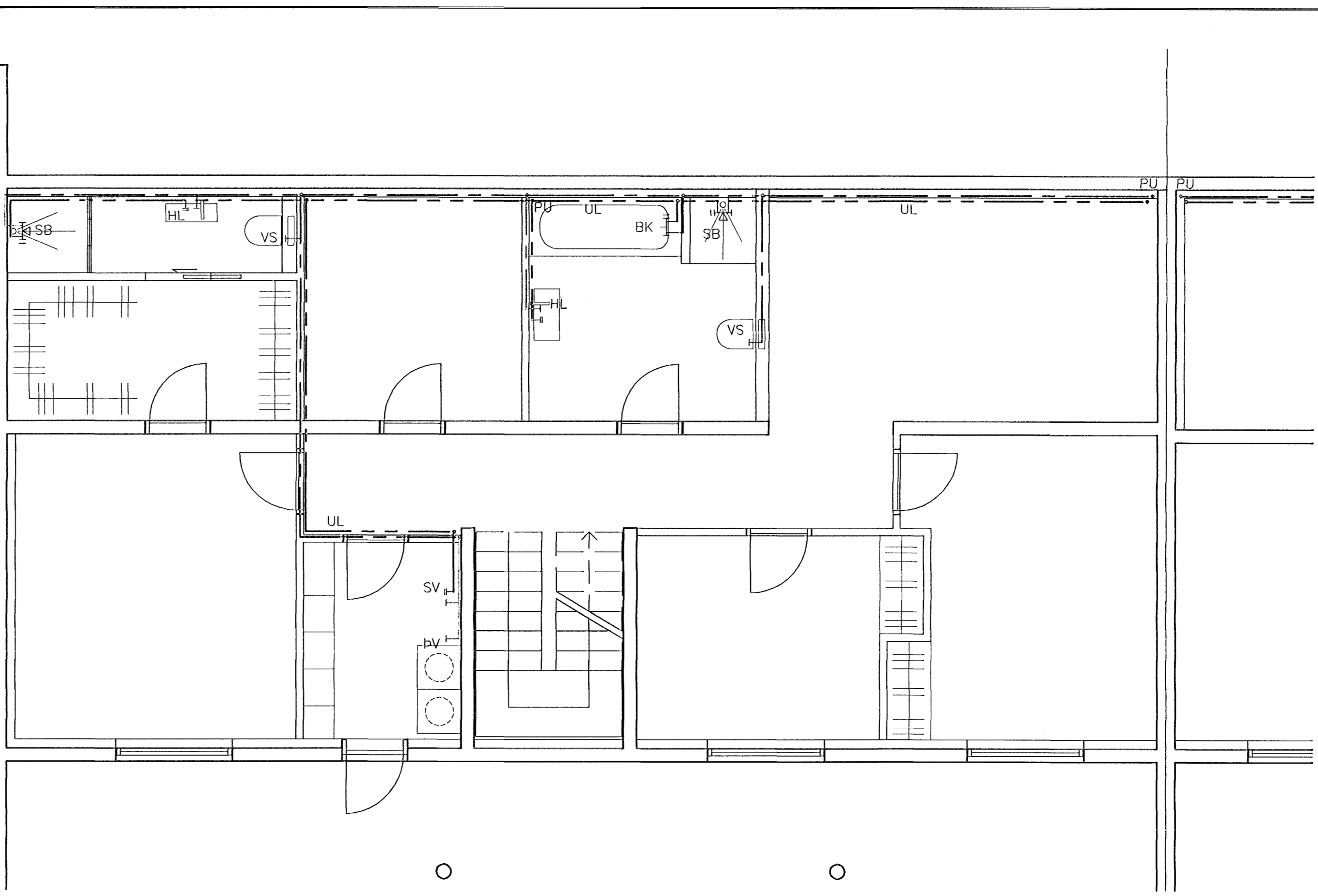

GRUNNMYND 2. HÆÐ, mkv. 1:50

**SKÝRINGAR**  
**NEYSLUVATNSLAGNIR**

HEIMÆÐ FYRIR KALT NEYSLUVATN SKAL VERA ÚR PEH PLASTI. PÍPUR OG TENGISTYKKI FYRIR HEITT OG KALT NEYSLUVATN ERU ÚR AL-PEX. SAMSETNINGAR SKULU VERA Í SAMRÆMI VÍÐ LEIÐBEININGAR FRAMLEIÐANDA EFNISINS. PÍPUR SKULU SNYRTILEGA SKORNAR OG ENDAR RIFNIR UPP ÞANNIG AÐ ÞEIR VERÐI KEILULAGA OG LAUSIR VÍÐ HVASSA BRÚN. AÐ ÖÐRU LEYTI VÍSAST TIL LEIÐBEININGA FRAMLEIÐANDA/SELJANDA UM NIÐUR- LAGNINGU, FESTINGAR, SAMSETNINGAR O.S.FRV. PÍPUR SKAL EINANGRA MEB 20 mm HÖLKUM ÚR ÖBRENNANLEGU EFNI OG VEFJA SÍÐAN MEB PLASTDÚK. SÝNILEGAR ENDALAGNIR MEGA VERA ÖEINANGRADAR. ALLAR ENDALAGNIR OG TENGINGAR VÍÐ TÆKI ERU 16x2,0 mm NEMA AÐ ANNAD SÉ TEKIÐ FRAM. ÞAR SEM NEYSLUVATNSLAGNIR ERU MEB HITALÖGNUM Á VEGG SKULU NEYSLUVATNSLAGNIR VERA FYRIR NEÐAN OG ÞÁ KALDA VATNIÐ NEÐST. MESTA FJARLÆGD Á MILLI FESTINGA MÁ VERA 1 m FYRIR 20 mm OG GRENNRA OG 1,5 m FYRIR 26 mm OG SVERARA. KERFIÐ SKAL ÞRÝSTIÞRÓFA SKV. LEIÐBEININGUM FRAMLEIÐANDA EFNIS OG VINNA SKAL VERA Í SAMRÆMI VÍÐ GILDANDI STAÐLA OG REGLUGERÐIR.

- TÆKI:**
- EV ELDHÚSVASKUR
  - UV UPPÞVOTTAVÉL
  - ÞV ÞVOTTAVÉL
  - HL HANDLAUG
  - SV SKOLVASKUR
  - VS VATNSSALERNI
  - SB STEYPIBÁÐ
  - BK BAKKER
  - HP HEITUR POTTUR
  - ÚK ÚTIKRANI
  - SL SLÖNGUKRANI

- TÁKN:**
- — — HEITT NEYSLUVATN
  - — — KALT NEYSLUVATN

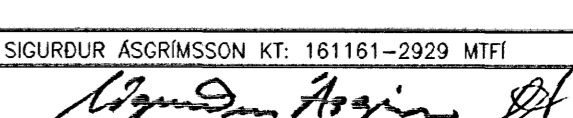
FJÓLUÁS 2-4-6 HAFNARFJÖRDUR		TÆKNIÞJÓNUSTA SÁ ehf HAFNARGATA 60 230 KEFLAVÍK S: 421-5105	
NEYSLUVATNSLAGNIR GRUNNMYND 1. og 2. HÆÐAR		hannað SHV	teiknað SHV
SIGURDUR ASCRIMSSON KT. 161161-2929 MTFI		yfirfarið SÁ	dags 12.11.2007
 TÖLUVIÐEYRI: G:\AA-VERK NR\VERK 589\VERKFRM\LAGNIR FJÓLUÁS 2 4 6.DWG		mkv. 1:50	nr. 589305