

ÁRITUN ADALHÖNNUÐAR  
TEIKNING YFIRFARIN OG SAMÞYKKT:

*Handwritten signature*

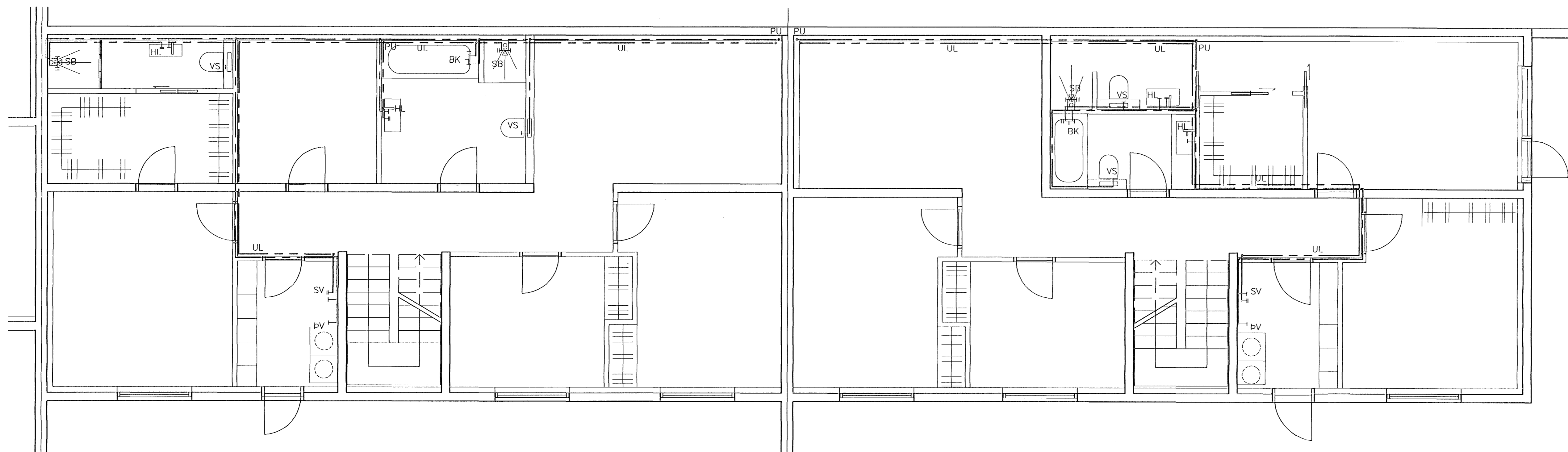

GRUNNMYND 1. HÆÐ, mkv. 1:50

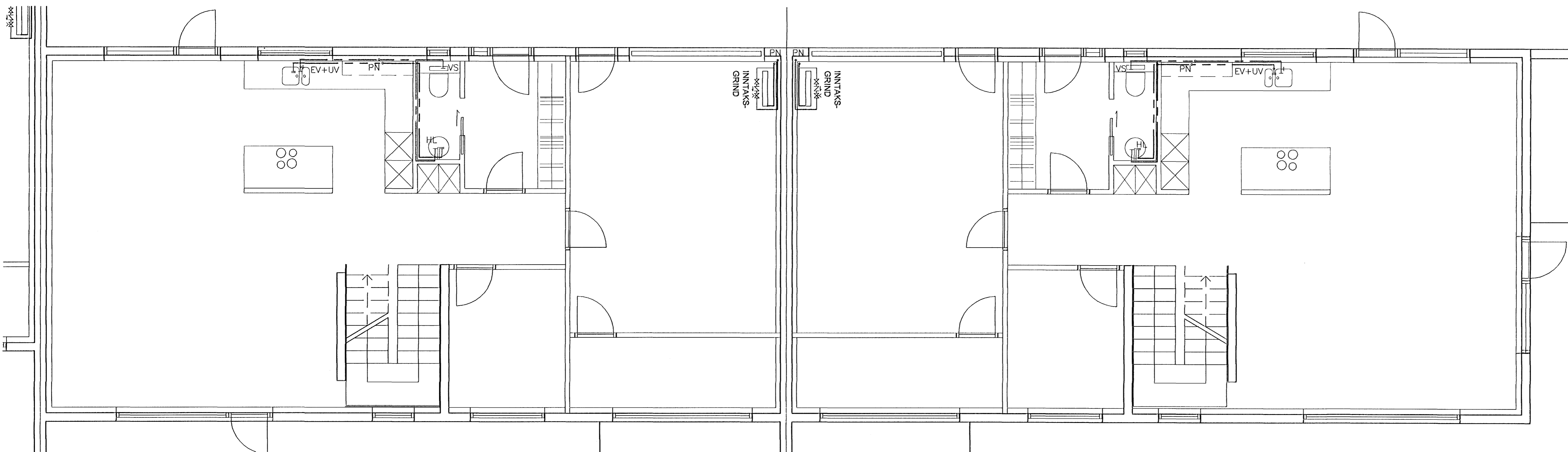

GRUNNMYND 2. HÆÐ, mkv. 1:50

### SKÝRINGAR

#### NEYSLUVATNSLAGNIR

HEIMÆÐ FYRIR KALT NEYSLUVATN SKAL VERA ÚR PEH PLASTI.  
 PÍPUR OG TENGISTYKKI FYRIR HEITT OG KALT NEYSLUVATN ERU ÚR AL-PEX. SAMSETNINGAR SKULU VERA Í SAMRÆMI VÍÐ LEIÐBEININGAR FRAMLEIÐANDA EFNISINS.  
 PÍPUR SKULU SNYRTILEGA SKORNAÐ OG ENÐAR RIFNIR UPP ÞANNIG AÐ PEIR VERÐI KEILULAGA OG LAUSIR VÍÐ HVASSA BRÚN. AÐ ÖÐRU LEYTI VÍSAST TIL LEIÐBEININGA FRAMLEIÐANDA/SELJANDA UM NIÐUR-LAGNINGU, FESTINGAR, SAMSETNINGAR O.S.FRV.  
 PÍPUR SKAL EINANNGRA MÊÐ 20 mm HÖLKUM ÚR ÖBRENNALEGU EFNÍ OG VEFJA SÍÐAN MÊÐ PLASTDÚK. SÝNILEGAR ENÐALAGNIR MEGA VERA ÖEINANGRADAR.  
 ALLAR ENÐALAGNIR OG TENGINGAR VÍÐ TÆKI ERU 16x2,0 mm NEMA AÐ ANNÆÐ SÊ TEKÍÐ FRAM. ÞAR SEM NEYSLUVATNSLAGNIR ERU MÊÐ HÍTALÖGNUM Á VEGG SKULU NEYSLUVATNSLAGNIR VERA FYRIR NÊÐAN OG ÞÁ KALDA VATNIÐ NÊÐST.  
 MESTA FJARLÆGD Á MILLI FESTINGA MÁ VERA 1 m FYRIR 20 mm OG GRENNRA OG 1,5 m FYRIR 26 mm OG SVERARA.  
 KERFÍÐ SKAL ÞRÝSTIPRÓFA SKV. LEIÐBEININGUM FRAMLEIÐANDA EFNÍ OG VINNA SKAL VERA Í SAMRÆMI VÍÐ GILDANDI STAÐLA OG REGLUGERÐIR.

#### TÆKI:

- EV ELDHÚSVASKUR
- UV UPPÞVOTTAVÉL
- BV ÞVOTTAVÉL
- HL HANDLAUG
- SV SKOLVASKUR
- VS VATNSSALERNI
- SB STEYPIBÁÐ
- BK BÆÐKER
- HP HEITUR POTTUR
- ÚK ÚTIKRANI
- SL SLÖNGUKRANI

#### TÁKN:

- — — — HEITT NEYSLUVATN
- — — — KALT NEYSLUVATN

FJÓLUÁS 2-4-6 HAFNARFJÖRÐUR		TÆKNIPJÓNUSTA SÁ ehf HAFNARGATA 60 230 KEFLAVÍK S: 421-5105	
NEYSLUVATNSLAGNIR GRUNNMYND 1. og 2. HÆÐAR		hannað SHV	teiknað SHV
SIGURDUR ASCRIMSSON KT: 161161-2929 MIFI		yfirfarið SÁ	dags 12.11.2007
<i>Sigurdur Asgrimsson</i>		mkv. 1:50	nr. 589306