

ÓTGÁFUFRILL			
ÓTGÁFA:	DAGS:	SKÝRINGAR:	BR. AF SAMR:
A	SEPT	VINNUTEIKNINGAR	
DAGS. UNDIRSKRIFTAR: <td colspan="3">NAFN OG KT. SAMRÆMINGARHÖNNUNAR: </td>	NAFN OG KT. SAMRÆMINGARHÖNNUNAR:		
SEPT	VALUE		
UNDIRSKRIFT SAMRÆMINGARHÖNNUNAR:			

ÖLL AFRITUN TEIKNINGAR, AD HLUFTA EÐA HEILD, ER HÁÐ SKRIFLEGU LEYFI HÖFUNDA.

Verkfræðistofa
Jóhanns Indriássonar ehf
 Síðumúli 1, 108 Reykjavík
 Sími 560 5400, Fax 560 5410, Netfang vj@vji.is, Vefvang www.vji.is

HEITI VERKS:
MELABRAUT 23
HAFNARFIRÐI

HEITI TEIKNINGAR:
RAFLAGNIR LAGSPENNUTEIKNINGAR
SÖKKULSKAUT – H8-101
JARDBINDINGAR STÁLVIRKIS

MKV: 1:100 A1	VERKNR: 5508-600	SKÝRINGARNR: -	ÓTGÁFA: A
1:200 A3	TEIKNAR: -	VIÐRÆÐAR: VALUE	NR. TEIKNINGAR: H8-101
NAFN OG KT. SAMRÆMINGAR:			BLAÐNÖMUR: 01
ÁRNI J. GUNNLAUGSSON 151148-3959			
DAGS. UNDIRSKRIFTAR:		UNDIRSKRIFT SAMRÆMINGAR:	
SEPT 13, 2013		<i>[Signature]</i>	

SKÝRINGAR
 Leggja skal jarðvír 1x35mm² undir sökkli, eða í vegg þar sem stálgrind kemur ofan á steyptan vegg.
 Binda skal stálstöðir í burðarvirki við jarðvírinn með 1x25mm² vír eða slaufa 35mm² vírnum milli stöða þar sem stöðir koma ofan á steyptan vegg. Setja skal jarðádrag á allan Cu-vír sem er utan steypu.
 Almenn gildir að nota skal "Cadweld" suðu þar sem cu vír tengist járni og tenging er ekki sýnileg.
 Nota má C-klemmur þar sem Cu-vírar tengjast saman.

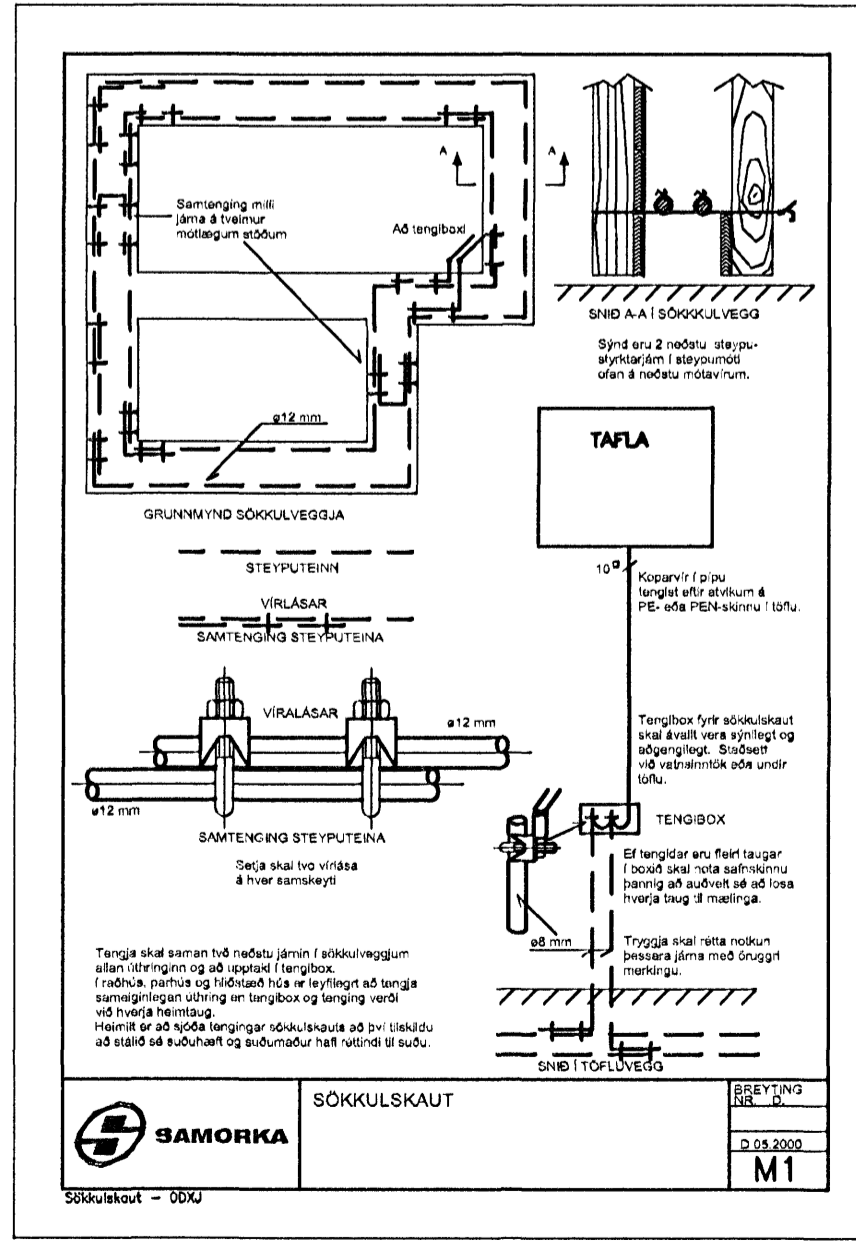

SÖKKULSKAUT.DWG