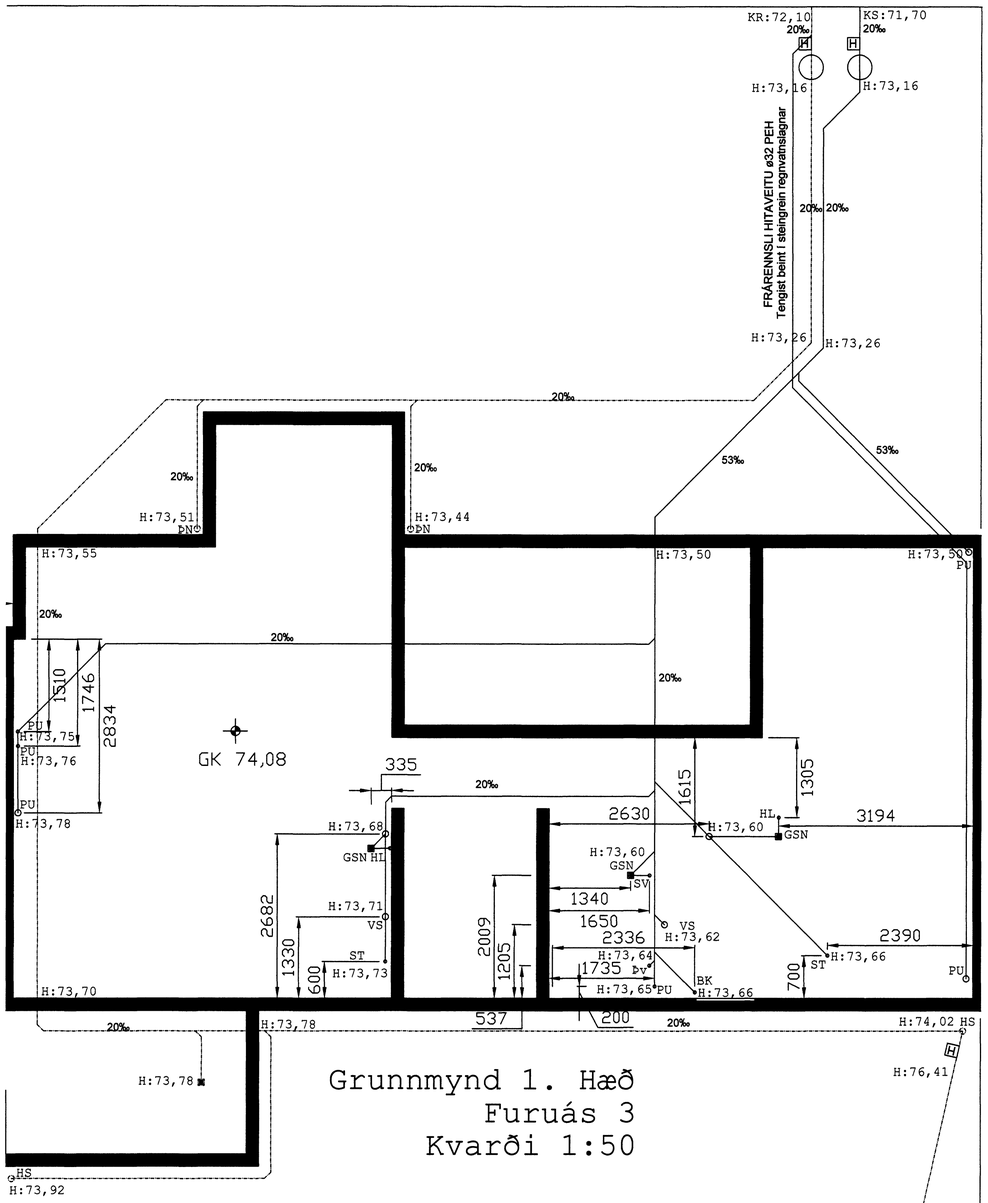

Grunnmynd 1. Hæð
Furuás 3
Kvarði 1:50

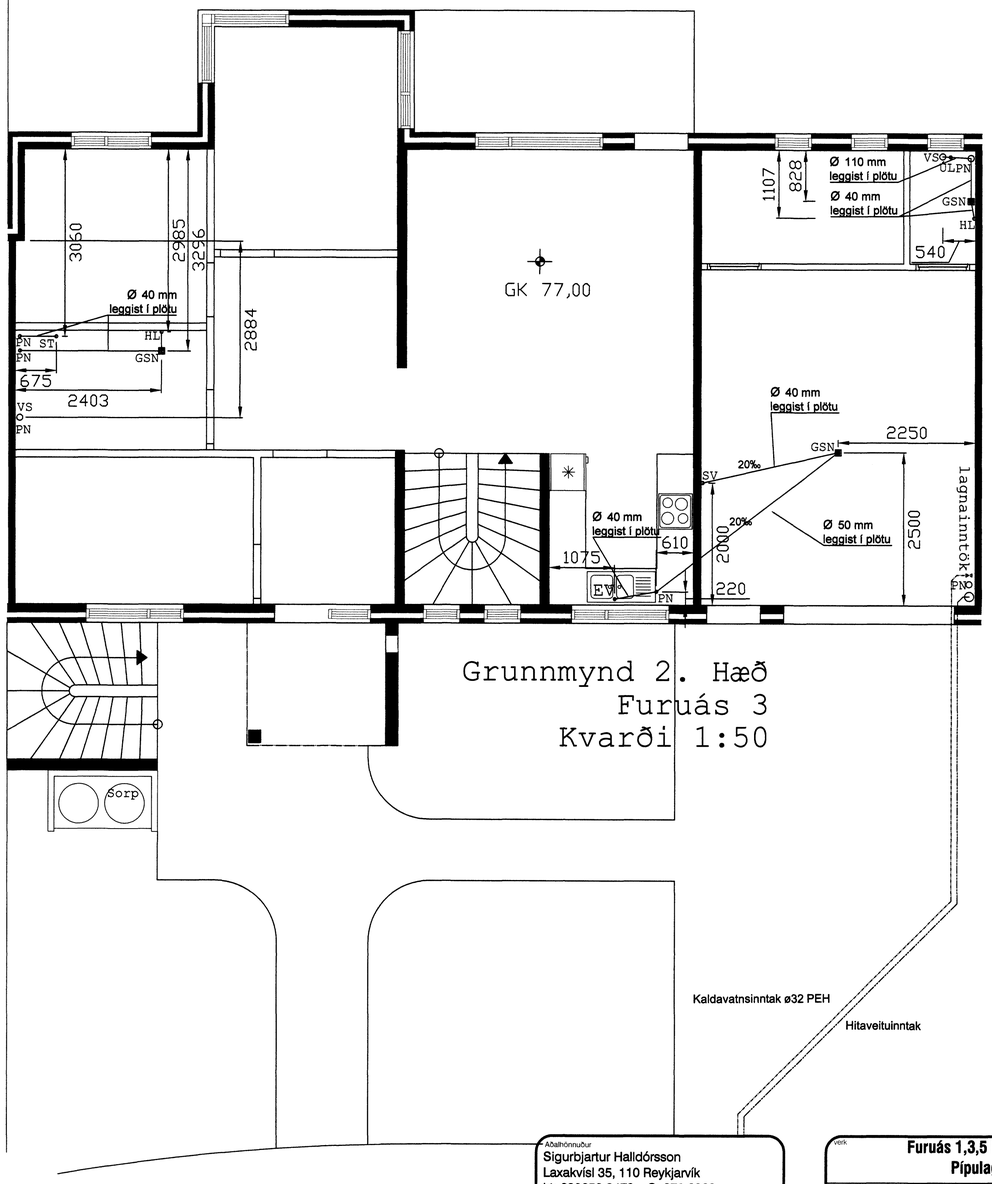

Grunnmynd 2. Hæð
Furuás 3
Kvarði 1:50

Hæðarkvótar á gólfplötum
eru m.v. endanlega gólfhæð

SKÝRINGAR

Sé annars ekki getið eru lagnir í grunni d110 PVC. Sanda skal og þjappa undir allar lagnir með rörasandi amk 10 cm. Skolp-frárennslislagnir skal umlykja amk 10 cm rörasandur, en að regnvarns/drenlögnum upp í hálft rör. Regnvatnslagnir eru jafnframt drenlagnir í hluta af lögn og skal setja þar til gerða drenmöl 10-15 cm ofan á lagnir og leggja drendúk yfir drenmöl.
Rörin skulu lögð í samræmi við leiðbeiningar framleiðanda. Stefnubreytingar framkvæmist með þar til gerðum tengistykkjum.

——— Skolplagnir
——— Frárenslis/regnvatnslagnir
——— Regnvatns/drenlagnir

H:	Botnkóti á röri eða brunni
KR:	Botnkóti regnvatnslagnar
KS:	Botnkóti skólplagnar
EV:	Eldhúsvaskur
SV:	Skolvaskur
ÞV:	Þvottavél
UV:	Uppþvottavél
HL:	Handlaug
BK:	Baðkar
ST:	Sturta
VS:	Vatnssalerni
GN:	Gólfniðurfall
HR:	Hreinsistútur
SF:	Sandfang
GSN:	Gegnumstreymisniðurfall
LR:	Loftræsting
ÞN:	Þakniðurfall
HP:	Heitur pottur

Byggingafulltrúi Hafnarfjarðar
Afgreitt þann
20 FEB 2008
NBS.

Aðalhönnuður
Sigurbjartur Halldórsson
Laxakvísl 35, 110 Reykjavík
kt: 230656-3479 S: 876-8022
Áritun aðalhönnuðar
Áritun hönnuðar
Breyting:
Klettar Ehf - kt: 520503-2260 - Hjallahrauni 8 - 220 Hafnarfirði
Sími: 517 6054 - GSM: 897 6054 - Email: klettar@internet.is

verk: **Furuás 1,3,5 Hafnarfirði**
Pípulagnir

teikning: Skólplagnir 1 hæð og 2 hæð	teikning nr. **P101**
Skýringar	mkv. 1:50
hannað: Sigurbjartur Halldórsson	teiknað: Jón Bjarni Jónsson
dagsetn.: 30.JAN. 2008	tölvuskrá: 1,3,5-6.11.2007-pípur.dwg
blaðstærð: **A1**	

ATH! Öll mál eru í millimetrum. Öll vafaatriði skal bera undir hönnuð. Mælið ekki af teikningum, öll mál athugist á staðnum. Ósamræmi í teikningum skal tilkynna hönnuði strax.