

Grunnmynd 1.Hæð
Furuás 5
Kvarði 1:50

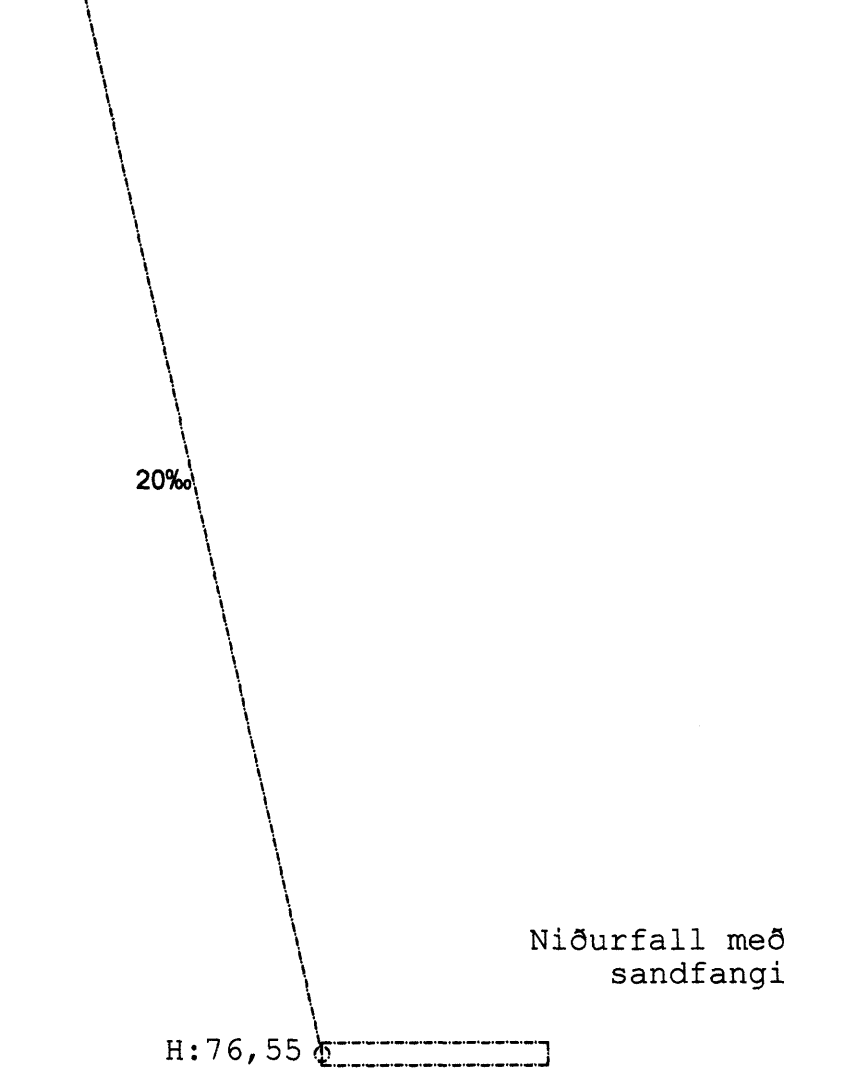

Hæðarkvótar á gólfplötum eru m.v. endanlega gólfhæð
SKÝRINGAR
Sé annars ekki getið eru lagnir í grunni d110 PVC. Sanda skal og þjappa undir allar lagnir með rörasandi amk 10 cm. Skolp-frárennslislagnir skal umlykja amk 10 cm rörasandur, en að regnvatns/drenlögnum upp í hálftr rör. Regnvatnslagnir eru jafnframt drenlagnir í hluta af lögn og skal setja þar til gerða drenmöl 10-15 cm ofan á lagnir og leggja drenútk yfir drenmöl.
Rörin skulu lögð í samræmi við leiðbeiningar framleiðanda. Stefnumbreytingar framkvæmist með þar til gerðum tengistykklum.

— Skolplagnir
— Frárennslis/regnvatnslagnir
— Regnvatns/drenlagnir

- H: Botnkóti á röri eða brunni
- KR: Botnkóti regnvatnslagnar
- KS: Botnkóti skólplagnar
- EV: Eldhúsvaskur
- SV: Skolvaskur
- PV: Þvottavél
- UV: Uppþvottavél
- HL: Handlaug
- BK: Baðkar
- ST: Sturta
- VS: Vatnssalerni
- GN: Gólfniðurfall
- HR: Hreinsistútur
- SF: Sandfang
- GSN: Gegnumstremmisniðurfall
- LR: Loftræsting
- PN: Þakniðurfall
- HP: Heitur pottur

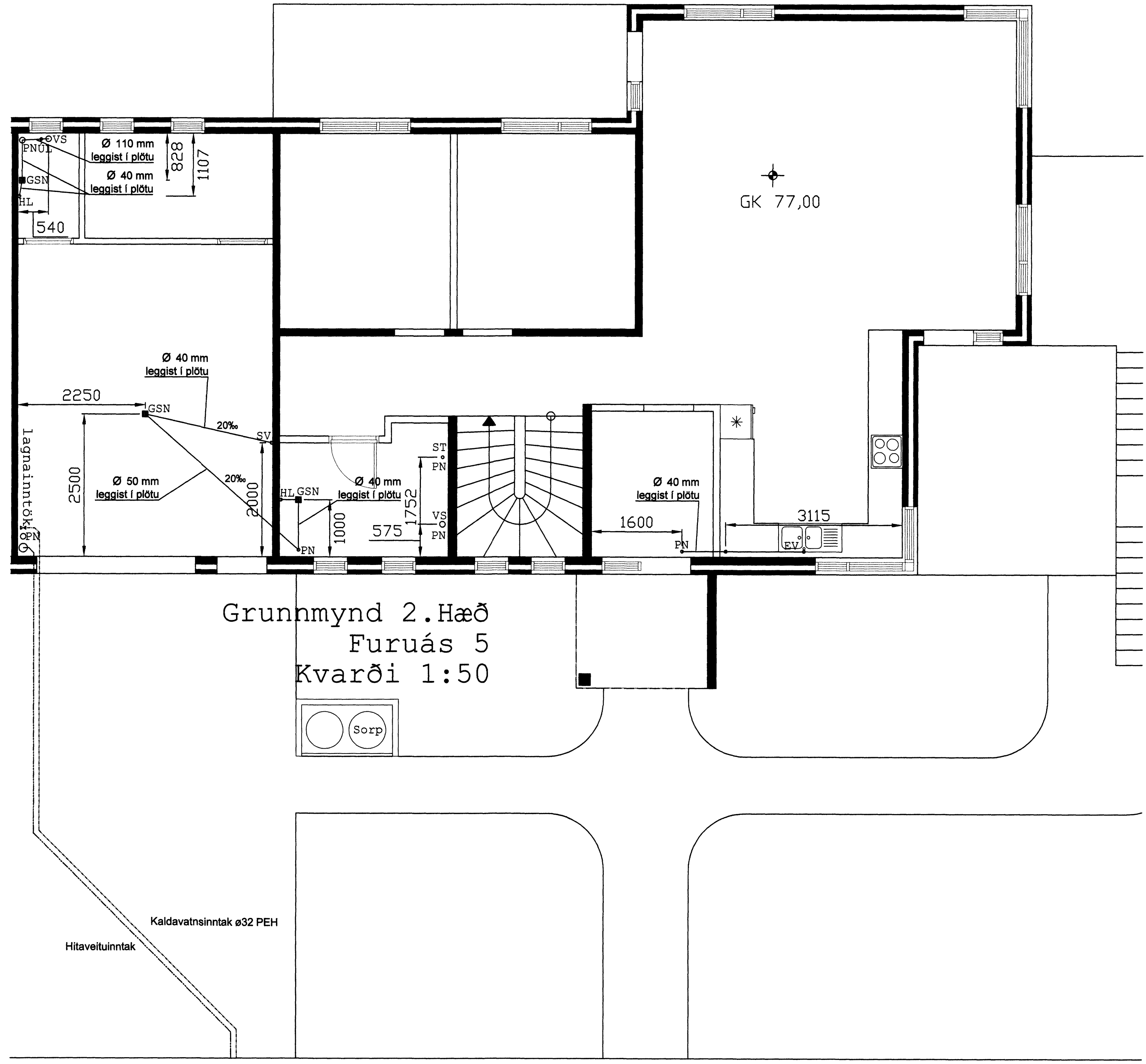

Grunnmynd 2.Hæð
Furuás 5
Kvarði 1:50

Aðalhönnuður
Sigurbjartur Halldórsson
Laxakvísl 35, 110 Reykjavík
kt: 230656-3479 S: 676-8022

Alinum hönnuður
Sigurbjartur Halldórsson
20. Jan 08

Breyting:

Klettur Ehf - kt: 520503-2260 - Hjalharaum 8 - 220 Hafnarfjörður
Sími: 517 6054 - GSM: 897 6054 - Email: Klettur@internet.is

Furuás 1,3,5 Hafnarfjörði
Pípulagnir

teikningur Skólplagnir 1. Hæð, 2. hæð	teikning nr. P103
Skýringar	mkv. 1:50
hönnuður Sigurbjartur Halldórsson	teiknaður Jón Bjarni Jónsson
dagur 30.JAN.2008	teiknuðustær 1,3,5-6.11.2007-pipur.dwg

bláaustær

A1 Öll mál eru í millimetrum.
Mæli ekki af teikningum, öll mál athugið á staðnum.
Ósamræmi í teikningum skal tilkynna hönnuði strax.