

Grunnmynd 1. Hæð  
Furuás 1  
Kvarði 1:50

Hæðarkvótar á gólfplötum eru m.v. endanlega gólfhæð  
SKÝRINGAR  
Sé annars ekki getið eru lagnir í grunn d110 PVC. Sanda skal og þjappa undir allar lagnir með rörasandi amk 10 cm. Skolp-frárennsislagnir skal umlykja amk 10 cm rörasandur, en að regnvams/drenlögnum upp í hálftr rör. Regnvatnslagnir eru jafnframt drenlagnir í hluta af lögn og skal setja þar til gerða drenmöl 10-15 cm ofan á lagnir og leggja drenúk yfir drenmöl. Rörin skulu lögd í samræmi við leiðbeiningar framleiðanda. Stefnubreytingar framkvæmist með þar til gerðum tengistykkljum.

— Skolplagnir  
— Frárennsli/regnvatnslagnir  
— Regnvatns/drenlagnir

- H: Botnkóti á röri eða brunni
- KR: Botnkóti regnvatnslagnar
- KS: Botnkóti skólplagnar
- EV: Eldhúsvaskur
- SV: Skolvaskur
- PV: Þvottavél
- UV: Uppþvottavél
- HL: Handlaug
- BK: Baðkar
- ST: Sturta
- VS: Vatnssalerni
- GN: Gólfniðurfall
- HR: Hreinsistútur
- SF: Sandfang
- GSN: Gegnumstreymisniðurfall
- LR: Loftræsting
- PN: Þakniðurfall
- HP: Heitur pottur

Niðurfall með sandfangi H: 76,70

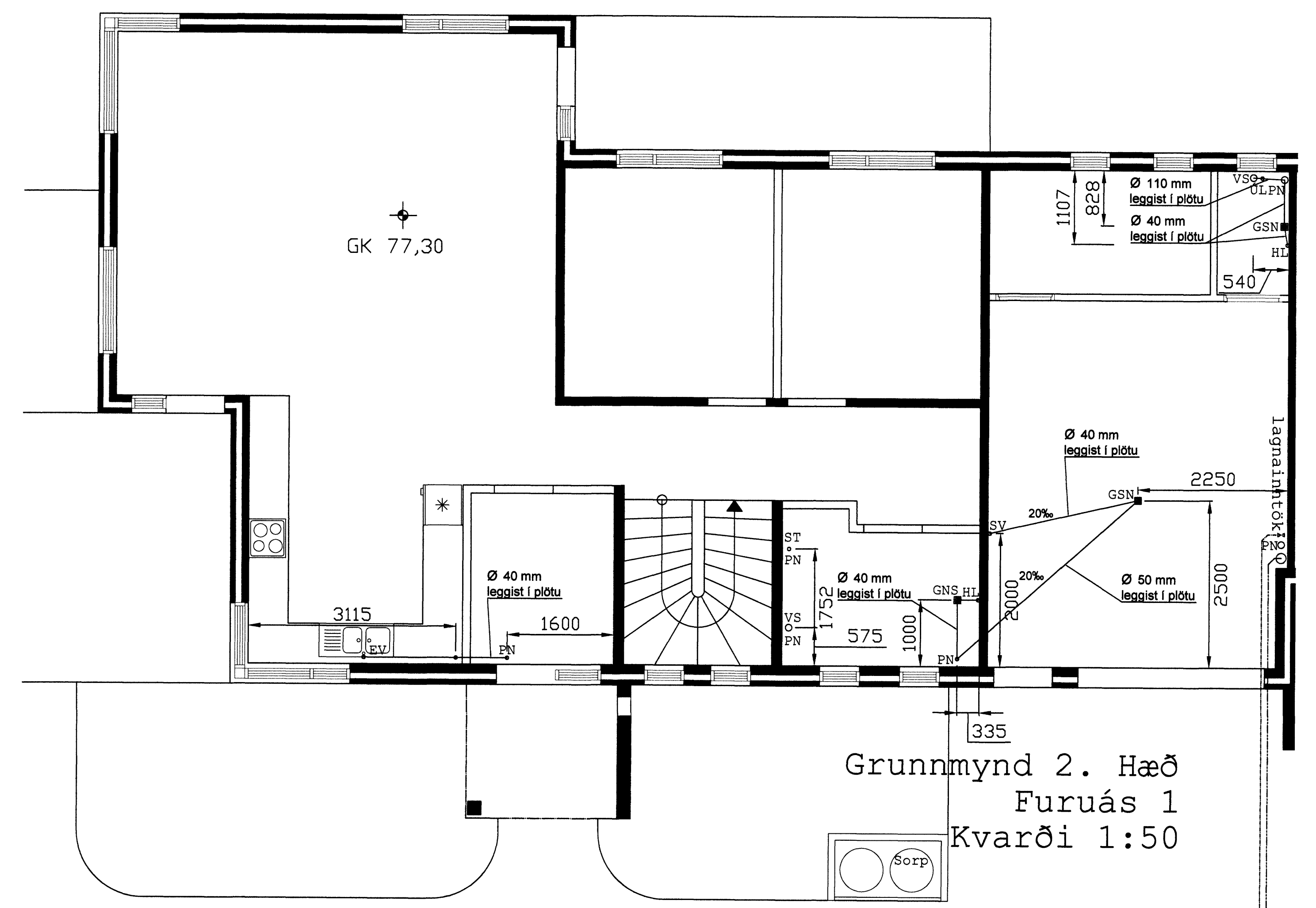

Grunnmynd 2. Hæð  
Furuás 1  
Kvarði 1:50

Aðalhönnuður  
**Sigurbjartur Halldórsson**  
 Laxakvísl 35, 110 Reykjavík  
 kt: 230656-3479 S: 876-8022  
 Áritum aðalhönnuðar  
*Sigurbjartur Halldórsson*  
 Breyting:  
*5. Hæð 1/2 08*

**Furuás 1,3,5 Hafnarfirði**  
**Pípulagnir**

teikning nr	teikning nr
Skólplagnir 1 hæð og 2 hæð	<b>P102</b>
Skýringar	skala
	1:50
hönnuður	teiknaður
Sigurbjartur Halldórsson	Jón Bjarni Jónsson
dagur	teiknaðir
30.JAN. 2008	1.3.5-6.11.2007-pipur.dwg
bláskráð	
<b>A1</b>	Öll mál eru í millimetrum. Málið ekki af teikningum, öll mál athugið á staðnum. Ósamræmi í teikningum skal tilkynna hönnuði strax.