

1 YFIRLITSMYND ÞAK 1:200
ÞAKHALLAR

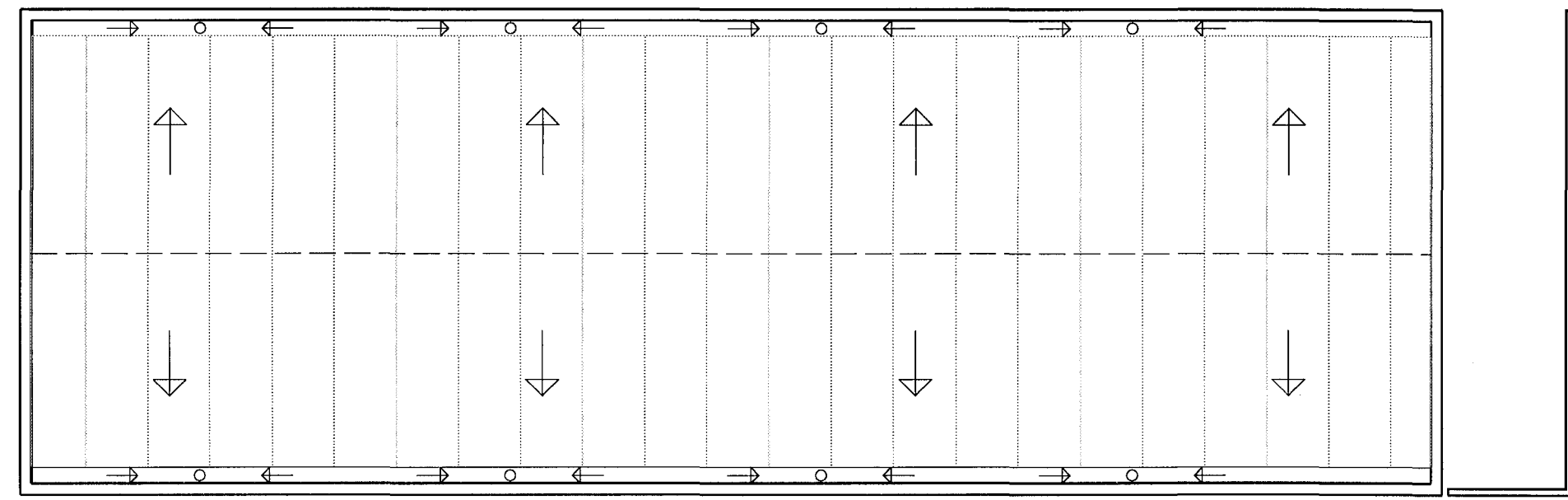

2 YFIRLITSMYND ÞAK SÍBERÍA 1:200
ÞAKHALLAR

Sambýkkt þann
13 Júní 2008
Byggingarvittrúnn í Hafnarfirði
F.Þ. Frólur S. Gunnlaugsson

Skýringar

Þakhallar skulu almennt uppfylla kröfur byggingarreglugerðar um lármarkshalla og skal yfirborðshalli ekki minni en 1:50 eða 20mm per meter.
Trygja skal nægjanlegan vatnshalla að niðurföllum.

Þak skrifstofubýggingar útfærast með þakhalla 1:40 að stáigrindarhúsi. Flöggar að niðurföllum á skrifstofuhúsi skulu útfærðir með halla sem gefur halla á skotrennu 1:100 að niðurföllum.

Þök verkstöðishúsa og síberíu eru mænispök með þakhalla 1:12,5 að rennum sem svo eru útfærðar með lármarkshalla.

Þök geymslu og tæknirýmis eru einhalla með þakhalla 1:12,5 að rennum sem svo eru útfærðar með lármarkshalla.

Varðandi uppbyggingu og útfærslu þaka vísaast til sneiðinga, deila og burðarþolsteikninga Zamil.

ÚTGÁFA | TEIKNAD | SAMBYKKT | DAGS
BREYTINGAR

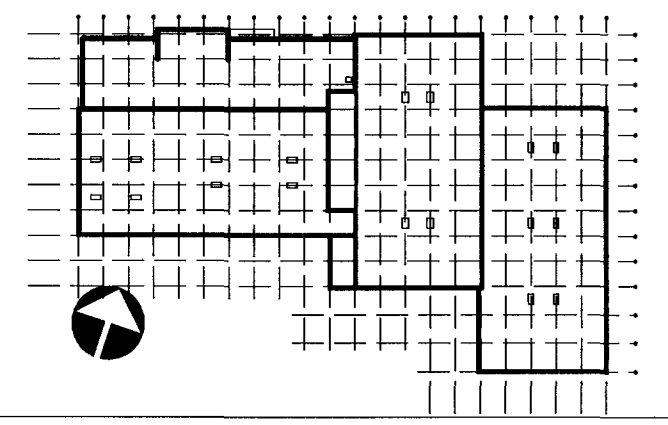

ASK Arkitektar
Geisgötu 9
101 Reykjavík
Sími 519 0300
Fax 519 0319
www.ask.is

Áritun aðealhönnuðar:
Mirni

Helgi Már Halldórsdóttir arkitekt F.Ál, M. 301258-7049

GJÁHELLA 4, HAFNARFIRÐI
HÉÐINN

VERKKEFNI
VASTI TEIKNINGAR
VERKTEIKNINGAR
YFIRLITSMYND
ÞAKHALLAR

VERK NÚM. 06124 | NÚMÉR TEIKNINGAR 37-01 | MÖV. I A3 1:200 | TEIKNAD HMH / ÖI | DAGS 28.03.2008 | ÚTGÁFA

