Grunnmynd neysluvatnslagna
mkv. 1:50

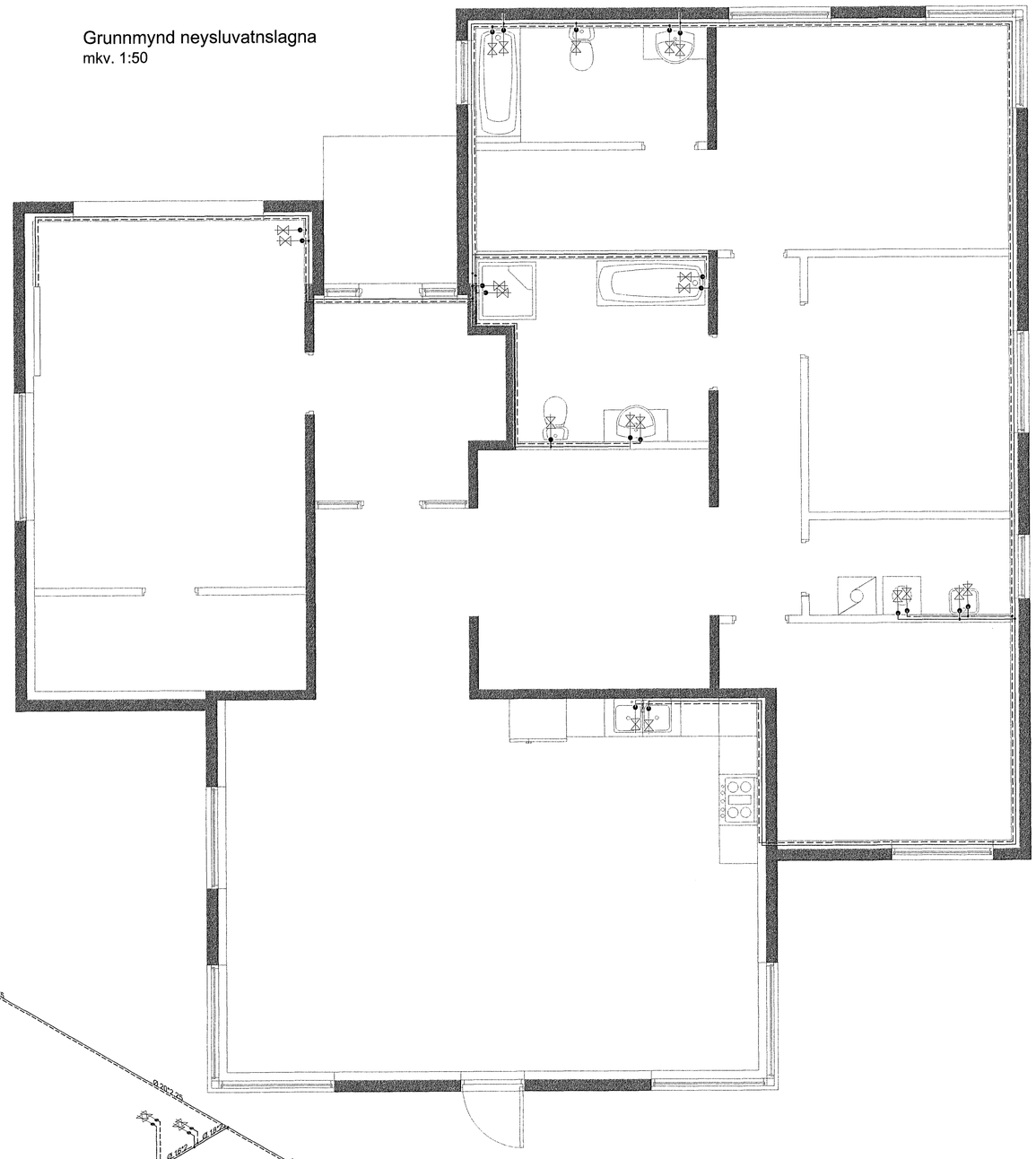

SKÝRINGAR.

VERKTAKI SKAL STAÐSETJA NÁKVÆMLEGA ALLA STÚTA TIL TENGINGAR VIÐ TÆKI OG OFNA
FARA SKAL EFTIR LEIÐBEININGUM FRÁ FRAMLEIÐANDA HREINLÆTISTÆKJA.
STÚTARNIR SKULU FESTAST TRYGGILEGA OG NÁ MÁTULEGA LANGT ÚT FRÁ ENDANLEGUM VEGG.
ÞETTA SKAL MEÐ STÚTUM ÞANNIG AÐ ÞÉTTING VERÐI VATNSHELD.
YFIR ÖLL GÖT KOMA RÓSETTUR.

KRANAR FYRIR HEITT VATN SKULU VERA VINSTRAMEGIN.
KERFI FYRIR NEYSLUVATN SKAL ÞRÝSTIREYNT MEÐ 10 atm ÞRÝSTINGI SKV. LEIÐBEIN. FRAMLEIÐANDA

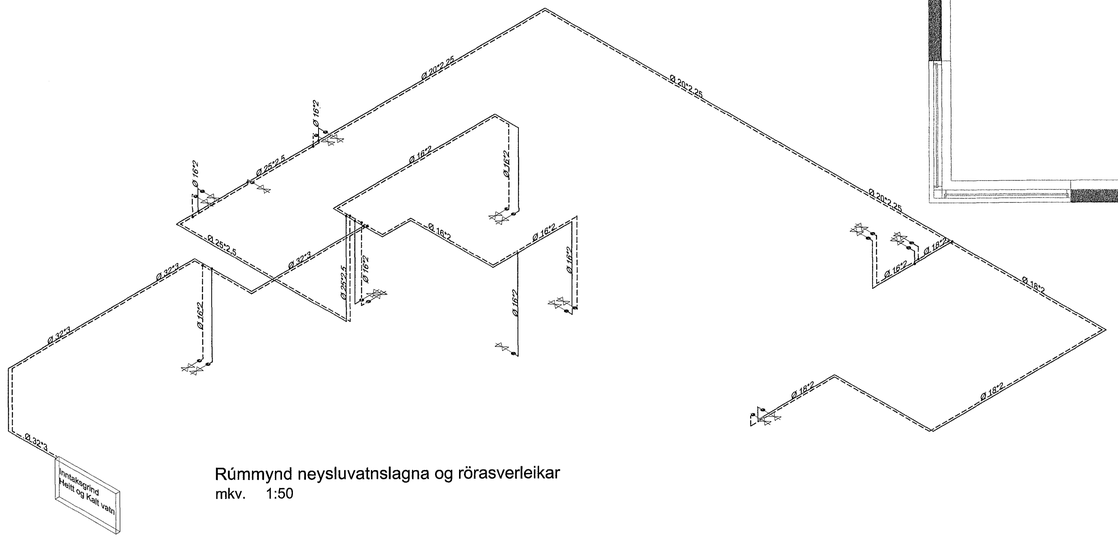

Rúmmynd neysluvatnslagna og rörasverleikar
mkv. 1:50

Samþykkt þann
06 JÚNÍ 2008
Byggingarfulltrúinn í Hafnarfirði
F.h. Hrólfur S. Gunnlaugsson

ÚTGÁFUFERILL

NÚMER:	DAGS.	SKÝRINGAR:	UNNIÐ:
A	23.08.07	Neysluvatnslögnum breytt.	EÞG

DAGS.	SAMRÆM.HÖNNUÐUR

EMIL ÞÓR GUÐMUNDSSON
FTFI
LÆKJASMÁRA 98
200 KÓPAVOGUR
SÍMI: 544 4004
GSM: 898 9517
NETFANG: emil@emil.is
kt: 280456-3499

HEITI VERKS:

Fléttuvellir 14

HEITI TEIKNINGAR:

Neysluvatnslagnir, Rúmmynd
og rörasverleikar

MKV:	DAGS.	VERK NR	
1:50	05.09.05	EN8	
TEIKNAÐ: EÞG	YFIRFARIÐ EÞG	SAMÞYKKT EÞG	NR. TEIKNINGAR L03
DAGS UNDIRSKR. 27/05/08	NAFN HÖNNUÐAR EMIL ÞÓR GUÐMUNDSSON		
UNDIRSKR.HÖNNUÐAR			ÚTGÁFA A