

**VATNSLOGN.**

----- Táknað kalt neysluvatn  
 - - - - - Táknað heitt neysluvatn  
 Pípur skulu vera galvaniseraðar dregnar stálpípur 8 mm.

Pípur skal einangra með einangrunar-hólkum og vefja með plastdúk.

Efni og vinna skal vera skv. gildandi reglugerðum og stöðlum.

Þrýstiprófa skal kerfið með 10 kg/cm<sup>2</sup> þrýstingi í 24 kl.

**MIDSTÖÐVARLOGN**

----- Táknað framrásarlögn (Túr)  
 - - - - - Táknað bakrásarlögn (Rétúr)

Pípur skulu vera svartar dregnar stálpípur með 8 mm.

Pípur skal einangra með einangrunar-hólkum og vefja með plastdúk.

A hvær ofn komi stillitú, loftskrúfa og ofnkranir sbr. ofnatöflu.

Efni og vinna skal vera skv. gildandi reglugerðum og stöðlum.

Þrýstiprófa skal kerfið með 8 kg/cm<sup>2</sup> þrýstingi í 24 kl.

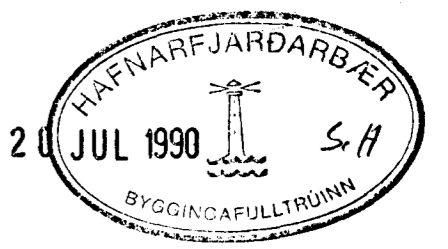
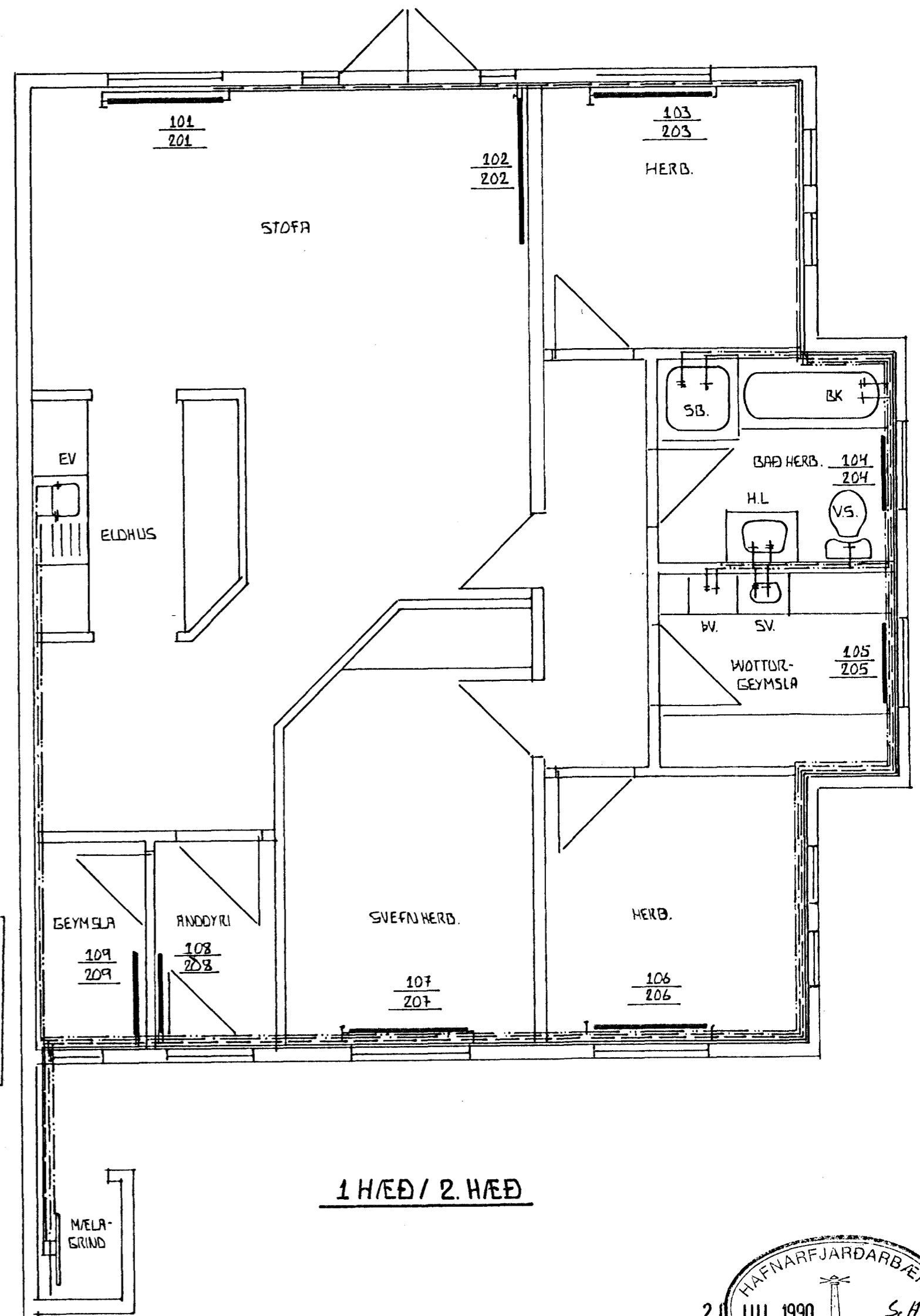
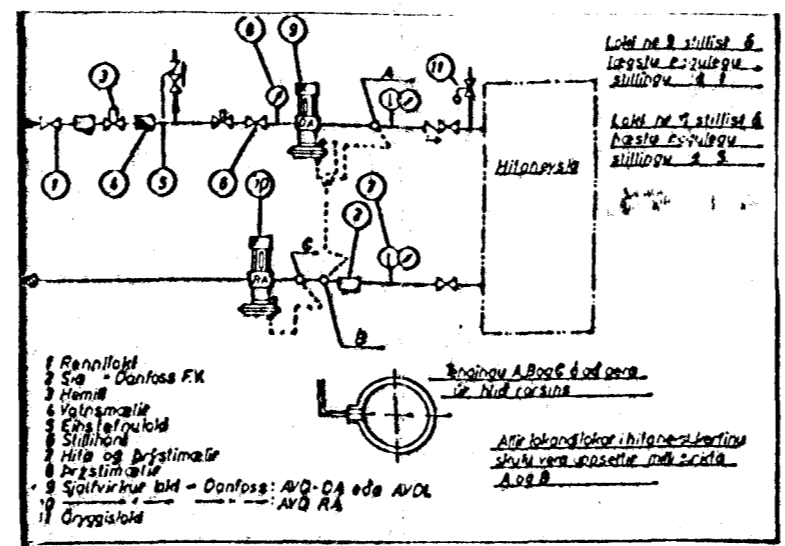
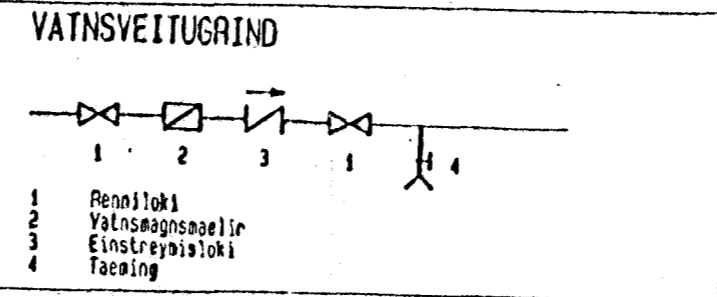

SVEURESTA 90 HAFNARFIRÐI	DAÐS JÚLÍ '90
	MKV. 1:50
HITA OG VATNSLAGNIR-GRUNNM.	REIKN EV SAMÞ. EV < 2
EYJOLFUR VALGARÐSSON LAUFVANGI 42 BYGGINGA TÆKNIFRÆÐINGUR	SÍMI 54793