

Skýringar
 Sjá skýringar fyrir vatnslagnir á teikningu nr. 1032-V-102.
 Sjá skýringar og tákni á teikningu nr. 1032-V-01.
 Sjá demigerðar sérmyndir á teikningu nr. 1032-V-03, og nr. 1032-V-04.

Efni og frágangur

Frárennslisþípur skulu vera úr jarnsteypu, en einstakar greinar næst tækjum mega vera plastþípur af viðurkenndri gerð (PP eða PEH). Plastþípur skal ekki leggja í gegnum brunaskilrúm. Regnvatnsleiðslur utaná útveggjum skulu vera úr PEH plasti.

Frárennslisleiðslur skal einangra eins og lýst er hér í skýringum. Einstakar stuttar greinar í millivegjum nægir að einangra með flókaslöngum eða vefja með stálþappa.

Eftir að prófunum og útskolun er lokið skal öllum tengistátum lokað vandlega þar til tæki verða tengd við þá.

Frárennslisleiðslur

1. Leiðslur úr jarnsteypu

Frárennslisleiðslur úr jarnsteypu skulu vera SML þípur samkvæmt framleiðslustaðlinum DIN 19522. Efni skal vera GG15 jarnsteypa samkvæmt DIN 1691. Þípur og tilheyrandi tengistykki skulu vera málaðar með epoxy tjörumálinu að innan, en með ryðvarnarmálinu að utan. Öll skurðsár skal mála með epoxy tjörumálinu strax eftir að pípa hefur verið skorin. SML leiðslur skal skeyta saman með krómhúðuðum stálklennum og EPDM (ethylene-propylene-terpolymere) þéttingum frá sama framleiðanda og þípur. Samskeyti skulu þola a.m.k. 5 m vatnsálag án þess að leka.

2. Leiðslur úr PP plasti

Leiðslur úr PP (polypropylene) plasti skulu vera samkvæmt DIN 19560. PP plastþípur skal setja saman með múffum með þéttihring úr gámmli. Þéttihringurinn skal vera með tvöfaldrí vör.

3. Upphengjur og festingar

Fjarlægð á milli upphengja og festinga og frágangur skal vera eins og sýnt er á teikningu nr. 1032-V-03. Á jarnsteyptum leiðslum skal fjarlægð aldrei vera meiri en 2 m og þær skulu ekki vera fjar samsetningu en 0,75 m. Festur skulu vera með innan við 12 m milliþilli. Upphengjur og festingar á plastþípum skulu vera með innan við 1 m milliþilli.

4. Einangrun

Frárennslisleiðslur skal einangra með 20 mm þykkum einangrunarskálum. Einangrunin skal vera úr steinull með ekki minni rúmpýngd en 80 kg/m³. Einangrunarskálarnar skulu vera með aföstu rakavarnarlagi úr þröðstyrktri stærri álþynnu með yfirþoppun langs eftir einangruninni, eða vaðar plasti. Yfirþoppuninni og öllum samskeytum á rakavarnarlagi skal loka vandlega með stærku lími eða alitbandi/plastlimbandi, sem ekki er mjúrra en 50 mm. Beygjur og tengistykki skal einangra með titakornum einangrun, sem lögð eru eins og tilheyrandi beygja eða tengistykki. Frárennslisgreinar í millivegjum skal vefja með asfaltþappa, eða einangra með flókaslöngum.

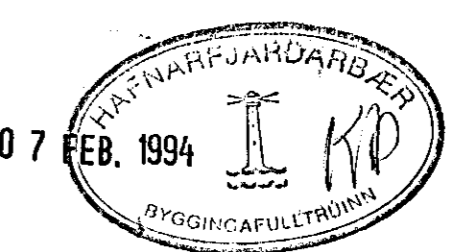

*1. eða 2. hæð
Sjá blað V-102*

NR	FJÖLDI	BREYTINGAR	DAGS	SAMP

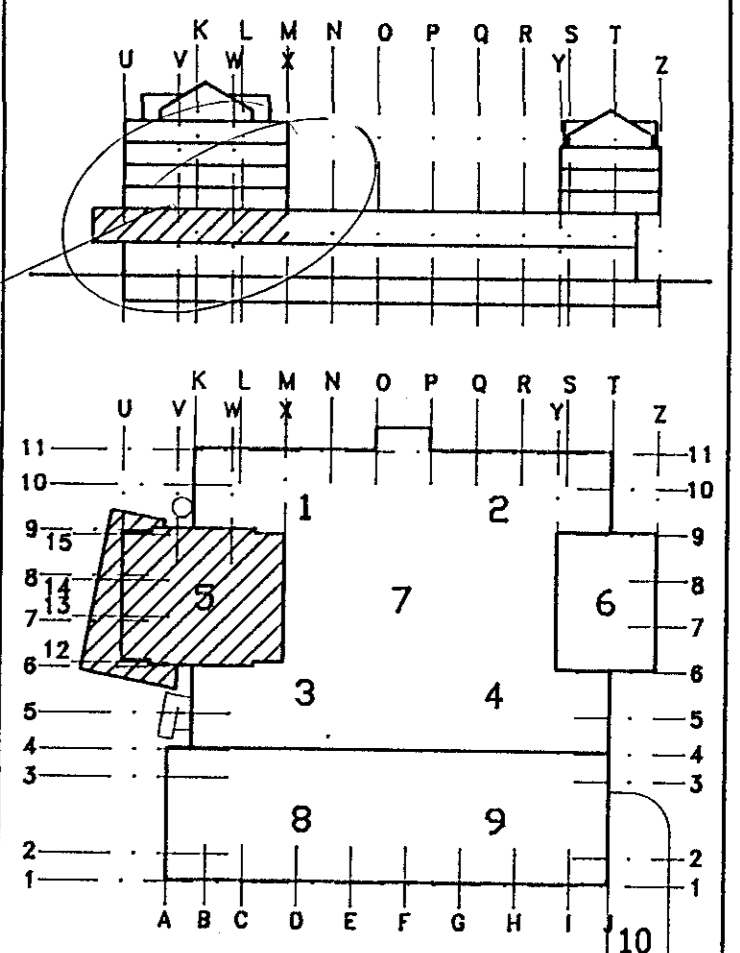

MIDBÆR
HAFNARFJARÐAR
 FJARÐARGATA 13-15

ALMENNA
VERKFRÆÐISTOFAN HF
 FELLISMÖLA 26 - 108 REYKJAVÍK
 SMÍ (01) 678100 FAX (01) 680284

HEITI
HREINLÆTISLAGNIR
 1.HÆÐ, HÓTEL
 GRUNNMYND, HL. 5

SKAL: 1:50

HAUNAB: RHauks TEIÐNAB: RHauks YFIRFARIB: 104 SAMP: 5

DAGS: 17/11 1993

TEIÐNING NR: 1032-V-101 BREYTING NR: