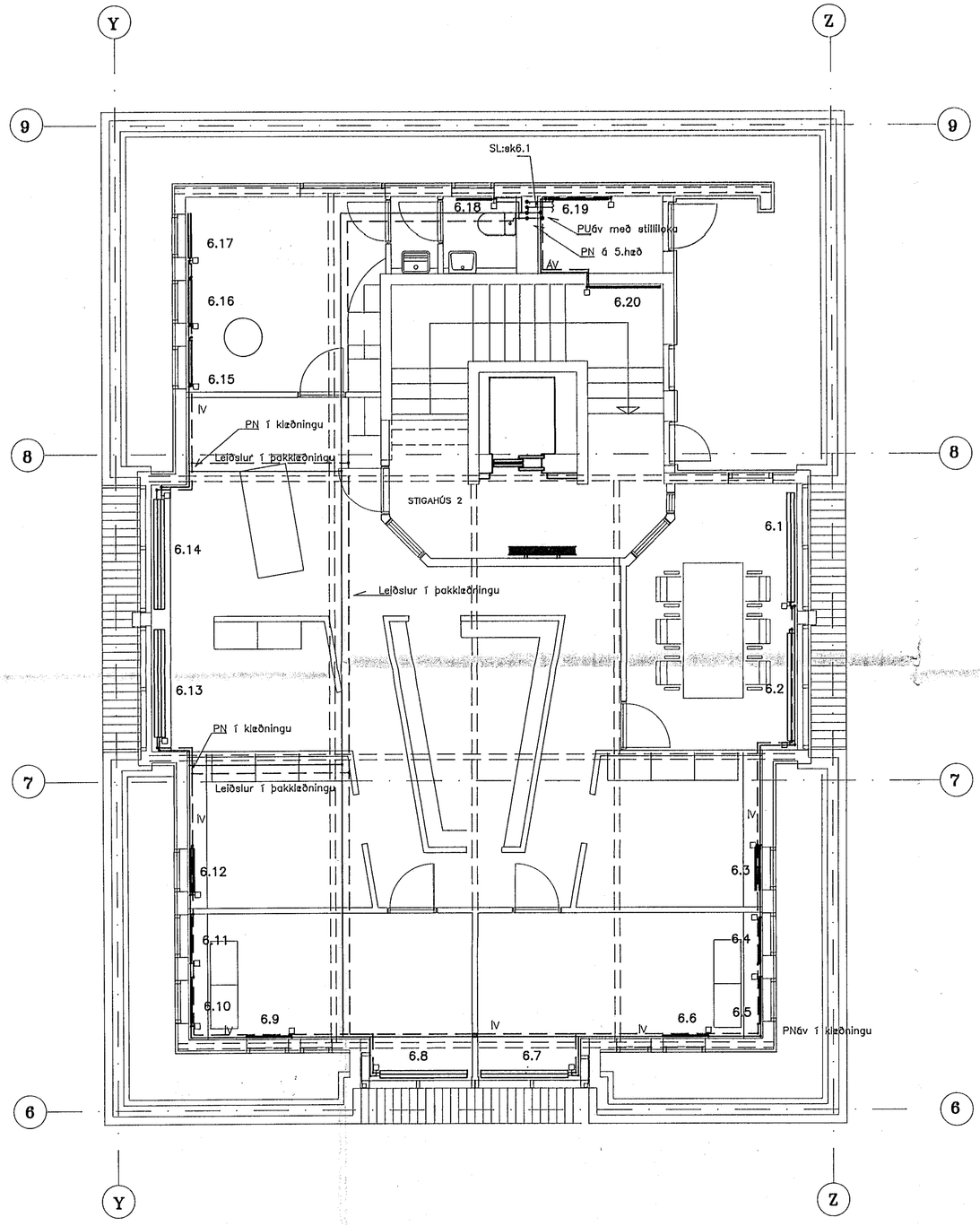

OFNASKRÁ – 6.hæð

OFN NR.	AFL (W)	MESTA LENGD (mm)	MESTA HÆÐ (mm)	STADS. OFNLOKA	STÚTAR	FESTING
6.1	1357	2000	140	Framrás	CD	í gólf
6.2	1357	2000	140	Framrás	AB	í gólf
6.3	741	800	500	Framrás	AB	Steinvegg
6.4	488	800	500	Framrás	AD	Steinvegg
6.5	488	800	500	Framrás	AD	Steinvegg
6.6	488	800	500	Framrás	AB	Steinvegg
6.7	1222	1800	140	Framrás	AB	í gólf
6.8	1222	1800	140	Framrás	CD	í gólf
6.9	488	800	500	Framrás	AB	Steinvegg
6.10	488	800	500	Framrás	AD	Steinvegg
6.11	488	800	500	Framrás	AD	Steinvegg
6.12	741	800	500	Framrás	AD	Steinvegg
6.13	1920	2000	140	Framrás	AB	í gólf
6.14	1920	2000	140	Framrás	CD	í gólf
6.15	741	800	500	Framrás	AD	Steinvegg
6.16	741	800	500	Framrás	AD	Steinvegg
6.17	741	800	500	Framrás	AB	Steinvegg
6.18	390	640	500	Bakrás	AB	Steinvegg
6.19	683	1120	500	Bakrás	AD	Steinvegg
6.20	781	1280	500	Framrás	AB	Steinvegg

AFKÖST: 17485 W

△A VALDIR OFNAR – Runtyl og Voryl

STILLIGILDI OFNLOKA Kv=m3/t	HEITI OFNS	HÆÐ OFNS (mm)	LENGD OFNS (mm)	AFL OFNS (W)
0,08	VK+C14	140	2000	1386
0,08	VK+C14	140	2000	1386
0,04	B–50	500	810	703
0,03	A–50	500	810	459
0,03	A–50	500	810	459
0,03	A–50	500	810	459
0,07	2–50	500	1782	1219
0,07	2–50	500	1800	1219
0,03	A–50	500	810	459
0,03	A–50	500	810	459
0,03	A–50	500	810	459
0,04	B–50	500	810	703
0,10	VK+C14	140	1800	2009
0,10	VK+C14	140	1800	2009
0,05	B–50	500	810	703
0,05	B–50	500	810	703
0,05	B–50	500	810	703
0,02	A–50	500	648	367
0,04	A–50	500	1134	641
0,05	A–50	500	1296	734

AFKÖST: 17239 W

Í ofnaskrá er gefin upp mesta stærð stálofna, nauðsynleg varmagjöf og tengistaðir. Varmagjöfina skal miða við ofna á vegg án hindraðs loftstreymis að ofni.
Ofnar skulu valdir fyrir hitamun △40°C og skulu þeir hafa viðurkenningu frá löntæknistofnun Íslands um að þeir standist kröfur ÍST 69.1.
Ofnarnir skulu þrýstiprófaðir við minnst 0,8 MPa vatnsþrýsting. Ofnarnir skulu afhentir grunnaðir á byggingarstað, með festingum eins og tilgreint er í ofnaskrá.
Á öllum ofnum skal vera loftskrúfa. Valdir ofnar eru frá Ofnasmiðju Suðurnesja, gerð Rúnyl og Voryl. Á ofnum eru lofthitastýrðir Danfoss lokar, gerð RA2000 sem stillast á Kv stilligildi í töflu, en það er rennsli í gegnum ofn í m3/t við 100kPa þrýstifall. Stillitæ á ofnum með bakrásarloka Danfoss FJVR er stillt á Kv stilligildi í töflu.

△A

TENGING OFNA

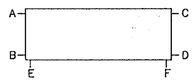

△A **Stillilokar**

Stilliloki SL:sk6.1=0,089 l/s

Skýringar

Sjá skýringar fyrir hitalagnir á teikningu nr. 1032–V–116.
Sjá skýringar og tákn á teikningu nr. 1032–V–01.
Sjá dæmigerðar sérmyndir á teikningu nr. 1032–V–03, og nr. 1032–V–04.

Leiðslur skal setja í veggi og þakklæðningar.

Ofnar staðsetjist í miðju gluggabili.

1 0 1 2 3 4 5 m

ÁSKILIÐ, ELDRI TEIKNING ÓGILD

HAFNARFJARÐARKAUPSTAÐUR BYGGINGAFULLTRÚINN 25 AUG. 1995

NR	FJÖLDI	BREYTINGAR	DAGS	SAMÞ
A	3	Valdir ofnar og stillitölur	10.8.'95	ÓA

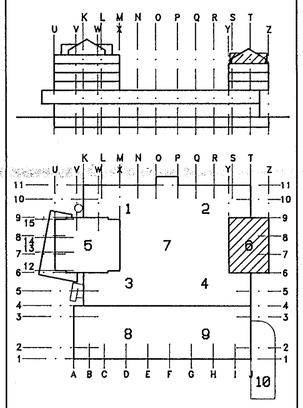

MIÐBÆR HAFNARFJARÐAR
FJARÐARGATA 13–15

ALMENNA VERKFRÆÐISTOFAN HF
FELLSMÚLA 26 – 108 REYKJAVÍK
SÍMI 588 8100 FAX 588 0284

HEITI
HITALAGNIR
6.HÆÐ, SKRIFSTOFUBYGGING
GRUNNMYND, HL.6

MÁL	HANNAÐ	TEIKNAÐ	YFIRFARIÐ	SAMÞ.
1:50	KÞ	Þ.Þ.	ÓA	J.J.

DAGS 15/02 1994

TEIKNING NR. 1032–V–160 BREYTING NR. A